COSTRUISCI LA TUA WORMERY PER COMPOSTAGGIO

1 COSTRUISCI LA TUA WORMERY PER COMPOSTAGGIO

Prima di iniziare, confronta il tuo pacco con la lista di controllo qui sotto per assicurarti che contenga tutti gli articoli corretti.

Wormeries Tiger standard (3 o 4 vassoi)

- 3 o 4 vassoi a seconda del tipo di vermi che hai scelto
- 1 vassoio di drenaggio (con foro)
- 1 vassoio di supporto (sembra un vassoio normale ma con un foro)
- 1 confezione da un mix di lime (1,5 kg)
- Tappetino per l'umidità in cocco
- 1 busta di vermi Tigre o voucher per carte vermi
- 1 base
- 1 x rubinetto con 2 bulloni e dado
- 1 coperchio
- 4 viti con Ali
- 4 vis à ailes

Deluxe Tiger Wormeries (3 o 4 Vassoi)

- 3 o 4 vassoi a seconda del tipo di vermi che hai scelto
- 1 vassoio di drenaggio (con foro)
- 1 vassoio di supporto (sembra un vassoio normale ma con un foro)
- 1 confezione da un mix di lime (1,5 kg)
- Tappetino per l'umidità in cocco
- 1 busta di vermi Tigre o voucher per carte vermi
- 1 base
- 1 x rubinetto con dado bianco e 2 lavatrici
- 1 coperchio
- 4 viti con dadi ad alette
- 1 pacchetto di cibo per vermi
- 1 x tappetino per l'umidità in cocco
- 1 libro di istruzioni

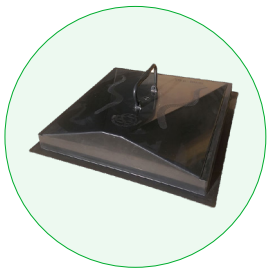

COPERCHIO

VASSOIO

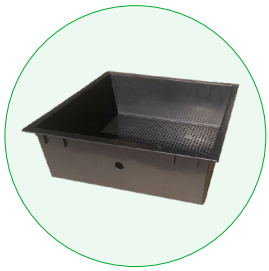

VASSOIO DI TENUTA

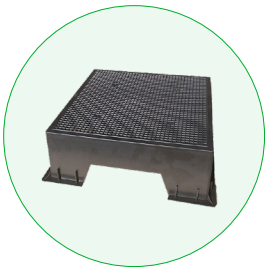

BASE

VASSOIO DI RACCOLTA

RUBINETTO E VITI AD ALETTE

VERMI

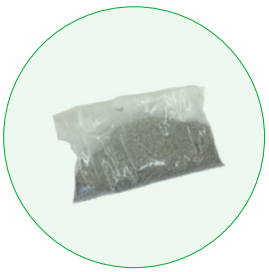

LIME MISCELA

LIBRO SUL COME FARE COMPOST

BASE DI FIBRA DI COCCO

TAPPETO IN COCCO UMIDIFICANTE

CIBO PER VERMI

2

Metti la base per terra e fai attenzione che sia livellata col terreno (su una base piatta).

3

Metti il Vassoio di Tenuta allineando I fori con la base, e assicurandolo con le viti ad alette.

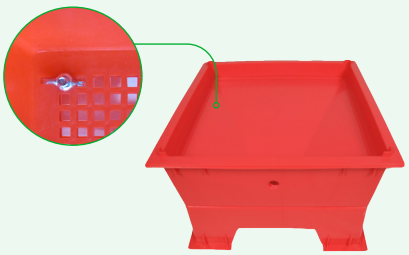

4

Prendi il vassoio di raccolta e mettilo dentro il vassoio di tenuta, controlla che il foro frontale sia allineato, li e' dove metterai il rubinetto.

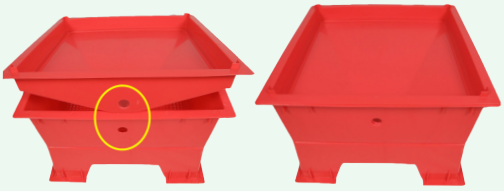

5

Per installare il rubinetto metti la rondella dentro e assicurati che il rubinetto sia fissa-to con il dado bianco.

6

Inserisci il primo vassoio e copri il fondo con un singolo foglio di carta di giornale.

7

Spargi la base di fibra in cocco, spruzza un poco di acqua finche' la fibra e' umida al tocco.

8

Svuota il pacchetto di vermi nel centro, e metti in un angolo due manciate di rifiuti organic, per cominciare il processo.

9

Metti il coperchio in cima e congratulazio-ni, la tua Wormery e' pronta all'uso! Leggi attentamente il resto di questa guida, per imparare quando sara' il tempo giusto di aggiungere gli altri vassoi.

DOPO IL GIORNO 1

DOPO 6-12 MESI

ALL'INIZIO

Durante il processo di assemblaggio, potresti essere preoccupato di non trovare il vassoio di tenuta. Di solito è imballato all'interno del coperchio in quanto ha le stesse dimensioni e forma e ha un foro per distinguerlo dal coperchio e dagli altri componenti. Una volta assemblata la tua Wormery, aggiungi due manciate di buone dimensioni di rifiuti alimentari in decomposizione in un angolo del tuo primo vassoio di lavoro (in basso) e posiziona il coperchio sopra. Dovresti aspettare circa una settimana prima di aggiungere ulteriori rifiuti poiché le prime settimane sono quando i vermi si sistemano ed esplorano la loro nuova casa e diventano maturi.

I vermi si nutrono con la decomposizione naturale del cibo(che marcisce), quindi non preoccuparti se il cibo sembra marcio e ammuffito: i tuoi vermi lo adoreranno! Per le prime settimane aggiungi un paio di manciate di rifiuti solo ogni pochi giorni e aumenta nel tempo in seguito. Una volta stabilito, Tiger Wormery dovrebbe far fronte alla produzione media di rifiuti alimentari di una famiglia di 4 persone. Tiger Wormery è un sistema basato sulla "migrazione verso l'alto". Una volta che il primo vassoio è pieno, posizionare un altro vassoio vuoto in alto e iniziare ad aggiungere i rifiuti alimentari a questo vassoio. I vermi seguiranno il cibo nel vassoio successivo attraverso la base della rete quando saranno pronti. Quindi fai di nuovo lo stesso con il tuo terzo vassoio e così via. Quando il tuo terzo o quarto vassoio è pieno, il vassoio sul fondo dovrebbe contenere il compost pronto per il raccolto.

COME NUTRIRE I TUOI VERMI

I tuoi vermi mangeranno qualsiasi materia organica morta e in decomposizione, compresi i normali rifiuti di cucina come le buccie di vegetali e frutta, pane, scarti cotti e non cotti, bustine di tè, gusci d'uovo e strofinacci di carta da cucina (assicurarsi che i rifiuti alimentari marciscano quando vengono aggiunti). Praticamente qualsiasi rifiuto organico da cucina può essere utilizzato. Poiché la maggior parte dei rifiuti organici della cucina ha un alto contenuto di acqua, non è necessario aggiungere ulteriore acqua.

Si prega di notare che i rifiuti organici della cucina saranno costituiti per l'85% da acqua. Con questo in mente, è consigliabile drenare l'acqua dai rifiuti della cucina prima di aggiungerli alla Wormery. È sorprendente quanto liquido possa accumularsi anche in un piccolo contenitore per rifiuti da cucina. Troppa acqua potrebbe portare al "ristagno" dei rifiuti, questo, a sua volta, consentirà la compattazione dei rifiuti e l'aria sarà esclusa - ricorda che i vermi non possono vivere senza aria! Se includi avanzi di carne, fai attenzione a non attirare mosche, seppelliscili o coprili con uno strato di cocco e foglie marcie.

In sostanza, la tua Wormery è progettata per gestire i rifiuti organici generati dalla cucina, tuttavia, di tanto in tanto è possibile utilizzare una manciata di foglie o simili rifiuti da giardino (evitare materiale legnoso e denso). Tuttavia, non utilizzare grandi quantità di materiale da giardino, ad esempio erba dal prato, poiché allo stesso tempo saranno troppi rifiuti e potrebbero surriscaldarsi e danneggiare i vermi. Grandi quantità di rifiuti da giardino sono forse meglio gestite con tecniche di compostaggio convenzionali che coinvolgono un mucchio o un bidone proprietario come Rotol Compost Converter e Garden King Composter. Inoltre, i rifiuti del giardino possono contenere uova di insetti e ragni che sconvolgeranno i tuoi vermi e il processo.

Puoi anche usare rifiuti e rifiuti di piccoli animali domestici vegetariani come conigli e criceti, ma NON feci di cane e di gatto (cacca) e in effetti i rifiuti di qualsiasi animale che mangia carne non dovrebbero essere aggiunti in quanto possono trasportare malattie (se hai un problema agestire i rifiuti di cane, visita www.originalorganics.co.uk per i dettagli sulla nostra Wormery per cacca per animali domestici). Inoltre non aggiungere troppa buccia di cipolla, porro o agrumi poiché questo tende a rendere l'ambiente troppo acido.

Se vengono aggiunti questi articoli con elevata acidità, la miscela di calce (lime mix) dovrebbe essere miscelata ogni volta che si includono I rifiuti, questo aiuta a mantenere il compost "dolce". Il mix di lime dovrebbe sicuramente essere aggiunto se noti piccoli vermi bianchi simili a fili di cotone.
Questi vermi o enchytraeids sono naturali e abbastanza innocui, tuttavia sono un indicatore del fatto che il compost sta diventando troppo acido (il pH ideale è neutro) e / o troppo umido. Aggiungi una manciata ogni 6 settimane circa in condizioni normali (i gusci d'uovo schiacciati fanno lo stesso lavoro)

✓ SÌ GRAZIE

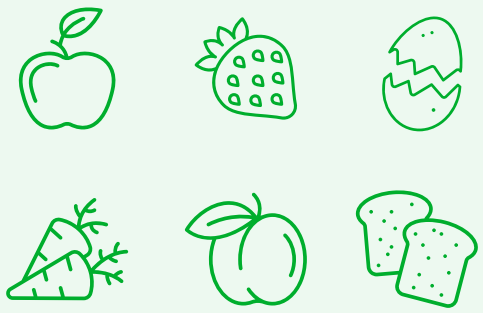

✗ NO GRAZIE

PRENDITI CURA DELLA TUA WORMERY

Le condizioni in ciascuna Wormery sono diverse a causa di numerose variabili come il tipo, la frequenza e lo stato dei rifiuti aggiunti, l'ubicazione della Wormery e la temperatura. Nessun due Wormery avranno condizioni identiche. In considerazione di ciò, la gestione di una Wormery implica solo un po 'di "arte" e un po' di buon senso.

Mentre è vero dire che il Wormery richiede relativamente poca manutenzione, il suo successo dipende dalla salute dei vermi. Una breve ispezione su base regolare dovrebbe garantire che i vermi rimangano sulla rotta. Ogni 4 settimane circa scavare delicatamente nel compost con una forchetta o un bastoncino per verificare che i vermi prosperino e che sia in corso la produzione di compost. Mentre lo fai, sarai in grado di verificare eventuali indicazioni di eccesso di umidità (disboscamento dell'acqua) o acidità.

L'aggiunta di cartoni per uova spezzettati ogni mese contribuirà ad assorbire la maggioranza del liquido generato e ridurre l'eventuale umidità in eccesso nel compost. I vermi mangeranno il cartone, quindi non preoccuparti di sovraccaricare il Wormery. In caso di dubbio, aggiungere una manciata di miscela di calce e mescolare in un sacco di cartoni per uova in cartone strappati. Il drenaggio frequente del concime liquido aiuta anche a prevenire condizioni troppo umide. Il compostaggio è un processo naturale semplice, pulito ed efficace. Un po 'di cura e attenzione garantiranno il tuo successo. Sebbene i problemi siano pochi, sono semplici da evitare e di solito semplici da risolvere. Se le condizioni diventano meno che ideali, i tuoi vermi possono rallentare il loro nutrirsi di rifiuti alimentari o addirittura lasciare la Wormery.

Se ciò si verifica, interrompere l'aggiunta di nuovi rifiuti per alcune settimane per dare loro la possibilità di recuperare il ritardo, consultare la sezione File dei fatti e risoluzione dei problemi in questo opuscolo informativo.
In caso di dubbi o domande sulla tua Wormery, non esitare a chiamarci: saremo felici di aiutarti. La risoluzione tempestiva di qualsiasi problema minore o difficoltà dovrebbe evitare la possibilità di ulteriori problemi in seguito.

COLLECTE DES DÉCHETS ALIMENTAIRES DANS LA CUISINE

Questo viene prodotto più rapidamente del compost e dovresti essere in grado di iniziare a toccarlo dopo circa 3-4 settimane o prima. Controlla il liquido ogni settimana. È importante non consentire che il livello del liquido di raccolta diventi troppo alto. Se pensi che il materiale di scarto che metti per I vermi sembra troppo bagnato, mescola molti cartoni per uova o giornali strappati asciutti per assorbire il liquido in eccesso.

Ti consigliamo di verificare il pozzetto Wormery , deve essere svuotato ogni settimana - se è necessario, basta tirare il rubinetto verso di te per aprirlo completamente. Conservare il liquido in un contenitore di plastica sigillato. Questo eccellente alimento per piante liquide per uso generale ha numerosi usi per piante da casa e da giardino.

Diluisci una parte di liquido con 10 parti di acqua per concimare il tuo cibo vegetale organico.

Tipicamente, l'alimentazione liquida è ricca nei principali nutrienti delle piante di potassio e il fosforo ha un livello medio di azoto ed è ricco di minerali essenziali e oligoelementi. Si noti che il liquido può avere un forte odore quando lo versi dal rubinetto. Tuttavia, qualsiasi odore dovrebbe dissiparsi rapidamente dopo diluizione e applicazione.

Ricorda 1 parte di liquido con 10 parti di acqua

COME INIZIARE

Non riesco a trovare il mio vassoio di raccolta, dov'è?

Molto probabilmente sarà imballato all'interno del coperchio in quanto ha le stesse dimensioni e forma e ha un foro per distinguerlo dal coperchio e dagli altri componenti.

Una volta che la mia Wormery è stata assemblata, come posso farla funzionare?

Una volta assemblata la tua Wormery, che si tratti di un all-in-one o di un vassoio multiplo, aggiungi due grandi manciate di rifiuti marci in un angolo del tuo primo vassoio e posiziona il coperchio sopra. Dovresti aspettare circa una settimana prima di aggiungere ulteriori rifiuti poiché le prime settimane sono quando i vermi si sistemano ed esplorano la loro nuova casa e diventano maturi.

I vermi fanno affidamento sul fatto che il cibo si decomponga naturalmente per prima cosa, quindi non preoccuparti se il cibo sembra marcio e ammuffito. Per le prime settimane aggiungi un paio di grandi manciate di rifiuti ogni pochi giorni e aumenta nel tempo in seguito.

Cosa posso inserire nel mio Wormery e cosa devo evitare?

È possibile inserire quanto segue in un Wormery:

- La maggior parte dei rifiuti alimentari cotti / non cotti.
- Piccole quantità di carne cotta.
- I rifiuti e le lettiere di animali erbivori come conigli e criceti.

EVITARE di inserire:

- Alimenti acidi compresi frutta e bucce in quantità.
- Pesce in quanto può puzzare rapidamente.
- Cacca di animali domestici, pannolini e fiori.

Cosa e' la lettiera di cocco?

La lettiera di cocco nella busta di plastica è qualcosa che puoi usare fin dall'inizio ed è un componente cruciale per aiutare i vermi a sistemarsi nel Wormery. Metti semplicemente uno strato di giornale e poi metti la lettiera di cocco su di essa, distribuendola uniformemente sul giornale. L'alternativa alla lettiera di cocco nel sacchetto di plastica è il blocco di cocco, posizionare il blocco in un contenitore, mettere abbastanza acqua per coprirlo e lasciarlo in ammollo. Quindi drenalo e spremi l'umidità in eccesso prima di distribuirlo uniformemente intorno al vassoio inferiore sulla parte superiore del giornale. Quindi è possibile aggiungere i vermi. Vendiamo anche blocchi di cocco che funzionano esattamente allo stesso modo. La lettiera in cocco non deve essere confusa con un tappetino per l'umidità di cocco.

Cosa fa un tappetino in fibra di cocco ed è uguale a un tappetino per l'umidità?

Un tappetino di cocco, a volte indicato come un tappetino di umidità di cocco o un tappetino di umidità, mantiene il compost caldo e umido e renderà più facile per i vermi trovare la superficie e li incoraggerà verso l'alto dove si trovano i rifiuti alimentari. Il tappetino deve essere posizionato sui rifiuti alimentari nel vassoio di lavoro. Quando quel vassoio è pieno e viene avviato un altro vassoio, posizionare il tappetino sugli scarti alimentari nel nuovo vassoio di lavoro, alla fine marciranno e saranno mangiati dai vermi.

Qual è lo scopo del cibo per vermi?

Se la tua Wormery si bagna troppo, il cibo puo' essere aggiunto per assorbire l'umidità in eccesso. Possono essere mangiati dai tuoi vermi e sono pellet a base di legno. I nostri sacchi da 1,5 kg ti daranno una scorta di circa sei mesi e possono essere aggiunti gradualmente.

What is the anti-acid lime mix and what does it do?

Si votre ver devient trop humide, de la nourriture peut être ajoutée pour absorber l'excès d'humidité. Les vers peuvent les manger et ce sont des granules à base de bois. Nos sacs de 1,5 kg vous fourniront un stock d'environ six mois et pourront être ajoutés progressivement.

Qu'est-ce que le mélange de Cos'è il mix antiacido alla calce (lime mix) e cosa fa?

Essenzialmente è una forma delicata di calcio che riduce l'acidità. La maggior parte dei rifiuti alimentari è leggermente acida e i vermi prosperano meglio a un pH ampiamente neutro (7). Una piccola manciata sparsa sulla superficie ogni 4-5 settimane manterrà le condizioni neutre. I gusci d'uovo schiacciati (che sono essenzialmente ossido di calcio) hanno lo stesso effetto.

Perché i vermi tigre?

I lombrichi rossi (vermi tigre) sono raccomandati dalla maggior parte degli esperti di vermicomposting, in quanto hanno alcuni dei migliori appetiti e si riproducono molto rapidamente. Possono essere usate altre razze di vermi, ma non si adattano bene al bidone del compost poco profondo o lavorano duramente come i vermi tigre, quindi l'avanzamento del tuo compositing sarà più lento. I vermi tigre in genere vivono tra 6 mesi e 2 anni.

IL PROCESSO

Qual è la temperatura migliore per far funzionare la Wormery?

I vermi lavorano tutto l'anno, ma funzionano meglio alle temperature in cui gli esseri umani tendono a sentirsi a proprio agio. La temperatura ottimale è di 18-25 ° C, ma i tuoi vermi tigre che lavorano duramente funzioneranno bene anche a temperature più basse, anche se potrebbe esserci un notevole "rallentamento" al di sotto di 10 ° C. Si consiglia di evitare temperature superiori a 30 ° C. Si noti che nelle prime 8-10 settimane dopo l'installazione del Wormery, i vermi sono particolarmente vulnerabili alle temperature estreme.

Quanto compost può contenere un Wormery?

Ogni vassoio in una Wormery a 3 o 4 vassoi può contenere circa 15,5 litri, dando a 3 Vassoi una capacità di circa 46,5 litri e 4 Vassoi a una capacità di circa 62 litri. La capacità delle Wormery all-in-one varia in base al modello selezionato e alla quantita' scarti di cibo che vengono inseriti.

Quanto dura il processo?

La Wormery è veloce ed efficiente. Entro circa 3-4 settimane avrai il concime liquido da drenare. Per iniziare, lascia che i rifiuti alimentari marciscano per 3/4 giorni in un carrello da cucina prima di aggiungerli al Wormery, quindi occorrono 6-8 settimane per trasformarsi in compost. Tuttavia, la maggior parte delle persone aspetta che il Wormery sia quasi pieno prima di svuotare il compost. Poiché aggiungi cibo tutto il tempo, in genere sono necessari 6-12 mesi. Ricorda, oltre il 75% di ciò che viene processato risulta come un eccellente alimento nutriente liquido per piante. Ricorda di diluire il liquido 10 parti di acqua su una di liquido, prima di usarlo sulle tue piante o verdure.

E cosa succeede se ci sono mosche?

Le mosche dovrebbero trovare piuttosto difficile entrare nella tua Wormery. Tuttavia, le Wormery possono talvolta fornire un buon ambiente di riproduzione per loro, se larve vengono inavvertitamente introdotte con dei rifiuti. Se finisci per avere un problema con le mosche puoi usare uno spray organico per ucciderle.

Che dire di muffe ed erbe infestanti?

Nelle prime fasi della decomposizione della materia vegetale, occasionalmente può apparire una muffa grigia pelosa. Non è un problema, non influenzerà i vermi e scomparirà presto. È anche improbabile che appaiano erbacce, ma possibile. La causa più probabile è l'aggiunta di erbe infestanti con teste di semi. In ogni caso, questo non è un problema. Strappa semplicemente le piantine per prevenire un'ulteriore crescita.

Posso aggiungere un giornale?

Sì, ma la cosa migliore da aggiungere per assorbire il liquido in eccesso sono i cartoni di cartone per uova strappati, assicurati di mescolarli accuratamente nei rifiuti alimentari. Se la tua Wormery sembra molto umida, aggiungi tutte le scatole di uova secche e strappate necessarie per assorbire l'umidità in eccesso, assicurati di mescolarle accuratamente con i rifiuti alimentari. Ciò può richiedere una quantità significativa di cartone. La manciata occasionale della miscela di lime mix aiuta anche a garantire che il terreno non rimanga acido.

La Wormery richiede mantenimento?

Una Wormery richiede relativamente poca manutenzione, ma è consigliabile controllare la salute dei vermi ogni poche settimane per assicurarsi che funzioni correttamente. Basta scavare delicatamente nel compost con una forchetta o un bastone e dovresti vedere vermi dall'aspetto sano. Se si desidera pulire il Wormery, utilizzare solo un panno umido e non detergenti o saponi. È sufficiente pulire con un panno umido per mantenere un bell'aspetto dell'unità e non danneggiare affatto i vermi. Se si utilizza un asciugamano da cucina, è possibile aggiungere l'asciugamano stesso al Wormery per diventare parte del processo di compostaggio. Assicurati di controllare e drenare il liquido prodotto ogni settimana.

Le Wormery puzzano?

Un Wormery è quasi un processo inodore perché il cibo viene consumato dai vermi piuttosto che lasciato per decomporre. Pertanto ogni odore forte viene eliminato dai vermi prima che possa verificarsi. Se ti infili la testa in un Wormery, potresti notare un odore dolce simile al compost, un crisantemo o persino un odore di pianta di pomodoro.

Che cos'è il vermicomposting?

Il vermicomposting è un processo di compostaggio che utilizza varie specie di vermi, di solito wiggler rossi (vermi tigre), vermi bianchi e altri lombrichi, per creare vermicompost, da una miscela di rifiuti vegetali o alimentari in decomposizione e materiali di lettiera (chiamati anche getti di vermi, humus di vermi, letame di vermi, o feci di vermi). Il processo finale di compattazione vermicida contiene un fertilizzante ricco di sostanze nutritive per il suolo e migliora anche la capacità di trattenere l'umidità del suolo.

SVUOTARE IL COMPOST

Quando il terzo o il quarto vassoio è pieno, il primo vassoio dovrebbe essere pronto per la raccolta, in genere questo può durare 6 mesi (o più) da quando si configura il sistema. Il contenuto del vassoio inferiore sarà di un ricco colore scuro, se non nero. Sollevare semplicemente i vassoi superiori per accedere a quello inferiore, quindi rimuoverlo e raccogliere il compost.

I vassoi di lavoro vengono quindi sostituiti sul supporto e ora è disponibile un vassoio di riserva pronto per andare in cima alla pila quando richiesto. Poiché la maggior parte dei vermi dovrebbe trovarsi nei vassoi superiori, non dovresti perdere troppi quando il compost è sparso sul tuo giardino. Tuttavia, se alcuni vermi vengono aggiunti al giardino con il compost, non causeranno alcun danno.

Per risultati dall'aspetto davvero professionale, il compost può essere setacciato attraverso un setaccio da 12 mm prima dell'uso, sebbene ciò non sia essenziale. Il compost di vermi è ricco, fertile e nutriente e contiene molti preziosi oligoelementi, quindi usali in manciate anziché in grosse quantita'. È un ottimo condimento o può essere usato per fare un terriccio di qualità. Può anche essere usato come fertilizzante per piante domestiche e vasche da giardino ed è eccellente per pomodori e rose. Le feci di lombrico sono una delle fonti naturali più ricche di nutrienti organici bilanciati per uso ortofrutticolo conosciuti dall'uomo. Forse non a caso è noto come "il caviale dei concimi".

MISCELE TIPICHE DI COMPOST

I giardinieri hanno le loro preferenze per la miscela di compost perfetta per uno scopo particolare e la miscela ideale varierà a seconda del terreno. Le seguenti formule sono tipiche (come guida):

- Concimazione superiore: stendi uno strato di terriccio di verme da 2-3 cm, secondo necessità, intorno alle tue piante
- Preparazione del prato: composta di vermi 1 parte e 1 parte di olio 1 parte
- Compost di semi: 3 parti di terriccio 1 pezzo di vermi vermi
- Compost di impregnazione: 2 parti di muffa foglia 1 parte di verme compost 1/2 parti di perlite
- Compost contenitore: 4 parti stampo foglia 2 parti compost vermi 1-parti e o Perlite
- Compost di impianto: terriccio di 1 parte di terriccio di 1 parte di verme (per trapianto)

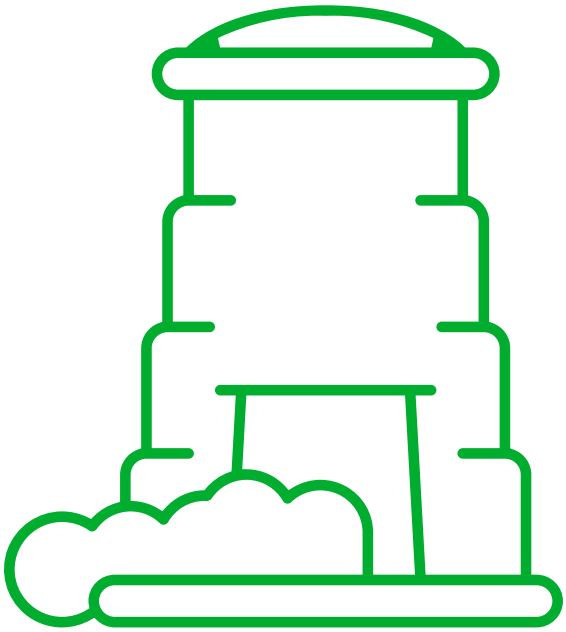

RISOLUZIONE DEI PROBLEMI

Alla maggior parte delle tue domande verrà data risposta nella sezione File dei fatti di seguito, ma i due problemi più comuni (ma ancora piuttosto rari) sono descritti di seguito:

Umidità eccessiva e ristagno d'acqua

Le Wormeries dovrebbero essere sempre riposte sotto un tetto o in un luogo appartato e un area riparata, per migliori risultati in quanto non sono impermeabili e potrebbero inondarsi in caso di acquazzoni pesanti, ma sono perfetti per un garage, un capannone o un edificio. I segni a cui prestare attenzione includono qualsiasi odore sgradevole nella Wormery o numerosi vermi che sembrano tentare continuamente di fuggire (dopo il primo mese circa di funzionamento durante il quale è prevedibile una esplorazione del vermi).

Entrambi sono generalmente segni di intasamento nel compost. Dimenticare di dranare il liquido può causare il riempimento del pozzetto che impedisce anche il flusso d'acqua lasciando così il compost intasato e sgradevole. Controllare il pozzetto ogni settimana per evitare ristagno d'acqua. I tuoi vermi non prospereranno in queste condizioni. Se si aggiungono grandi quantità di alimenti ricchi di acqua come lattuga, cavoli e bucce di frutta, specialmente nei periodi più caldi, l'acqua può essere rapidamente rilasciata nel compost. Allo stesso modo, se il contenuto del bidone è diventato troppo acido (vedere la sezione sulla miscela di calce) e i vermi non sono riusciti a prosperare, la ridotta attività del verme rallenterà il flusso di liquido ricco di nutrienti nella coppa.

"È troppo bagnato qui per me! Me ne vado!"

Il compostaggio dei vermi può essere un processo umido, tuttavia un'umidità eccessiva (bagnata e fradicia) negherà l'ossigeno ai vermi e ridurrà gravemente la loro efficacia, o li costringerà a lasciare il Wormery. I vermi possono evitare di mangiare I rifiuti alimentary e li vedrai nella parte superiore della Wormery o saranno andati nella vasca sottostante dove probabilmente saranno annegati a causa del liquido nella vasca. Per ovviare a questa situazione, devi semplicemente rompere cartoni delle uova e mescolarli bene nel compost. Nell'improbabile caso in cui si verifichi un disastro e si perdano i vermi, rivolgersi al servizio clienti su **+44 01462 42977** per acquistare un nuovo pacchetto.

Mosche e altri insetti

Tiger Wormery è progettato per rendere difficile l'accesso a mosche e insetti. Il più probabile insetto che si interessera' alla tua Wormery è il moscerino (drosophila). Un po 'di attenzione durante il funzionamento dovrebbe aiutare a ridurre la probabilità di tali problemi.

I rischi da tenere presente sono:

- Aggiunta di terriccio o compost da giardino che non è sterile e che può contenere vari insetti o le loro uova.
- Aggiunta di rifiuti da giardino o da cucina di verdure nostrane che potrebbero avere uova o larve sulle foglie.
- Conservare i rifiuti della cucina troppo a lungo o in un contenitore aperto prima di aggiungerli ai Wormery – gli insetti potrebbero aver deposto le uova su tali rifiuti e quindi introdurli inavvertitamente nel cestino per i vermi, e infine lasciare il coperchio aperto, senza chiuderlo bene.

Le mosche non faranno alcun danno, ma potrebbero essere considerate sgradevoli o indesiderabili e particolarmente inaccettabili se tieni la tuaWormery in casa! Se dovessi riscontrare un piccolo problema con le mosche, copri semplicemente la superficie dei rifiuti alimentari nel cestino con uno strato di due pollici di terriccio ben marcito, foglie, compost o torba e non aggiungere altro cibo per 6-7 giorni - questo dovrebbe risolvere rapidamente il problema. Questo processo si chiama "incapsulamento" del cestino.

Nel caso insolito di una grave infestazione di insetti, è probabile che gli insetti abbiano iniziato a riprodursi nella Wormery. Flypaper o una trappola per mosche appiccicosa potrebbero risolvere questo problema. In alternativa, spruzzare il bidone per 8 o 9 giorni consecutivi rompere un ciclo di riproduzione degli insetti. Non ci piace raccomandare insetticidi chimici poiché non sono organici, tuttavia, non dovrebbero danneggiare i vermi (poiché saranno sotto la superficie).

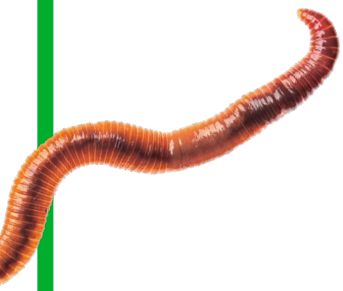

LA PAGINA DEI FATTI

LE BASI

Cos'è una Wormery?

Un Wormery è un creatore di compost molto semplice, ma altamente efficace e rispettoso dell'ambiente che trasforma la materia organica morta in un compost superbo di alta qualità e un nutriente nutrimento liquido, che puoi usare nel tuo giardino e intorno alla tua casa.

Quali sono i principali vantaggi di una Wormery?

Una Wormery riciclera' i tuoi rifiuti alimentari cotti e non cotti, insieme a cose come giornali tagliuzzati, tubi di cartone, bustine di tè, scatole di uova e altro ancora. Non solo, ma una Wormery ti da anche indietro qualcosa di utile: il compost di alta qualità che puoi ottenere e un alimento liquido che puoi usare per nutrire le tue piante e il tuo orto, quindi risparmia denaro due volte con un solo prodotto.

Dove devo tenere i miei vermi fino a quando non sono pronto per configurare il mio Wormery?

Puoi conservare i vermi nel frigorifero una volta arrivati, se hai bisogno di un po 'di tempo per ordinare i tuoi Wormery. Sopravviveranno anche per posta perche' li mettiamo in sacchetti speciali.

VERMI

Posso inserire i vermi dal cestino del compost nel mio Wormery?

Se sono i piccoli vermi rossi contorti piuttosto che il lombrico minerale che abita nel suolo, la semplice risposta è sì. Detto questo, non dovrebbe essercene bisogno poiché forniamo molti vermi per cominciare e si riproducono bene in una Wormery.

Se taglio un verme a metà, diventano davvero due vermi?

No. Questo è un mito. È possibile che una metà del verme possa sopravvivere (ma non e' certo), ma sicuramente non finirai con due vermi.

I miei vermi non sembrano muoversi molto. Cosa significa questo?

Non è insolito che i vermi sembrino che non si muovano. Alcune persone sono state preoccupate in passato che è un segno che sono morte, ma di solito non è così.
I vermi vengono conservati in un ambiente refrigerato fino alla spedizione nell'imballaggio protettivo. Sono semi-dormienti fino a quando non si scaldano. Se fornisci loro del cibo (foglie di verdure verdi in decomposizione per iniziare) presto saranno piene di vita. Il nostro team di assistenza clienti può sempre aiutarti con qualsiasi dubbio tu abbia e sei al numero **+44 01462 429765**.

Dovrò continuare a comprare più vermi per il mio Wormery?

No. La cosa grandiosa dei vermi è che si riproducono rapidamente. Se l'ambiente nella Wormery è buono per i vermi, si riprodurranno bene e si rinnoveranno in modo da non dover reintrodurre nuovi vermi. Tuttavia, se dovessi avere un disastro e avessi bisogno di più vermi, possiamo fornirteli in qualsiasi quantità.

Finirò con troppi vermi nella mia Wormery?

No. I vermi sono intelligenti con il loro allevamento in quanto non si sovrappopolano mai. Regolano la loro riproduzione in base alle loro condizioni ambientali, allo spazio che hanno a disposizione e alla fornitura di cibo.

I vermi possono scappare?

Dipende dal tipo di Wormery che hai. Da un Wormery fatto in casa o mal fatto, è probabile che i fuggiaschi. Il nostro Original Wormery è stato progettato per mantenere i vermi in quanto è un'unità completamente sigillata, ma è possibile che tu possa avere delle fughe.

Il motivo principale per cui i vermi tentano di scappare è dovuto al fatto che il contenuto del Wormery è troppo umido e fradicio. Se i rifiuti sono troppo bagnati, si compattano e forzano tutta l'aria fuori dai rifiuti. Nota che i vermi non possono sopravvivere senza aria, il che potrebbe anche essere una ragione per cui cercano di scappare.

È necessario mantenere umido il compost nella Wormery al tatto, se diventa troppo umido, mescolare accuratamente alcuni cartoni di uova rotti, che aiuteranno ad assorbire l'umidità in più. Se hai il nostro cibo per vermi, anche questo funziona bene poiché assorbe l'umidità.

Mentre i vermi si sistemano, esplorano intorno, il che è perfettamente normale. Perdere alcuni vermi non è nulla di cui preoccuparsi in particolare, poiché ci sono abbastanza vermi forniti per continuare a riprodursi. Una volta che la Wormery è stato stabilito e i vermi si sono sistemati, fornisce loro l'ambiente e le condizioni ideali. I vermi si trovano in un ambiente eccellente e quasi ideale all'interno di una Wormery buio e fresco, quindi non vogliono scappare anche se potessero.

OTHER USEFUL INFORMATION

Il processo è sicuro?

Sì. Non solo è sicuro, ma è anche totalmente ecologico, interessante e altamente educativo. Molti giovani si divertono a prendersi cura delle Wormery domestici e non si rendono conto di quanto imparano. Combina il loro interesse per la natura con la loro preoccupazione per l'ambiente e otterrai sempre il rifiuti della cucina svuotati!

Devo diluire il concime liquido e su cosa posso usarlo?

Sì, il concime liquido deve essere diluito con 10 parti di acqua in una parte di liquido prima di essere utilizzata. Il liquido è multiuso e può essere utilizzato su piante interne ed esterne, letti di fiori, orti o sul prato. Si noti che quando si utilizza il concime liquido, è necessario diluire 10 parti di acqua in una parte di liquido, prima dell'uso su piante o verdure. Anche se potrebbe essere più veloce o più lungo, a seconda della quantità e del tipo di cibo che stai inserendo e del periodo dell'anno (Oppure a seconda del tempo e della temperatura). Una volta che il liquido inizia a prodursi, generalmente lo spurghi ogni settimana. Ricorda che se lasci il liquido nella coppa di raccolta e i vermi entrano, affogheranno.

Sacchetti per i rifiuti da usare per compost

Se li stai usando nei tuoi contenitori per rifiuti prima di mettere i rifiuti alimentari nel tuo Wormery, assicurati di svuotare il contenuto del sacchetto compostabile nel Wormery.

NON METTERE LA BORSA CON IL CONTENUTO NELLA WORMERY (METTI SOLO IL CONTENUTO).

I rifiuti alimentari inizieranno a marcire e a rilasciare acqua che a sua volta consentirà ai rifiuti di compattarsi nel sacco per rifiuti e i vermi non saranno in grado di raggiungere i rifiuti nel sacchetto. Suggeriamo che quando viene svuotato il sacchetto viene inserito nel normale cestino dei rifiuti riciclabile.

Posso conservare il liquido di alimentazione e il compost?

Sì, il liquido può essere spillato in un contenitore adatto (ad es. Bottiglie di latte in plastica da 4 e 6 litri) e conservato in un luogo buio e fresco per diversi mesi prima della diluizione e dell'uso. Allo stesso modo, il compost può essere insaccato e archiviato per un uso successivo.

Cosa succede se vado via in vacanza?

Nessun problema. Un Wormery ben consolidata potrebbe essere lasciata se stessa per circa un mese. Basta aggiungere un po 'di rifiuti alimentari prima di andare e lasciare il rubinetto aperto con un contenitore sotto (solo per fermare l'accumulo di alimenti liquidi) e godersi la vacanza. I vermi si prenderanno cura di se stessi.

E se tutto andasse storto?

Se vengono seguite le istruzioni, è improbabile. Ma se ritieni che la tua Wormery non funzioni correttamente, non farti prendere dal panico. Puoi raggiungerci al numero **+44 01462 429765**.

Tutti i diritti riservati. Nessuna copia o riproduzione non autorizzata senza il consenso scritto di The GM8 Group.